

PROGETTO ESECUTIVO LAVORI DI AMPLIAMENTO ALLA SCUOLA ELEMENTARE

1

REGIONE PIEMONTE
COMUNE DI VISTRORIO
Città Metropolitana di Torino



PROPRIETA' : Comune di Vistrorio
Piazza C. B. Conte di Cavour, 1
10080 Vistrorio (TO)

PROGETTO : COMPARTO A
AMPLIAMENTO SCUOLA
Stato di fatto:
Cartografia di inquadramento,
planimetria generale, fotografie

SCALA : 1 : 1.000 / 1:500

DATA : Aprile 2017

PROGETTISTA : arch. PIER GIANNI BROGLIA
via Provinciale 39/A - 10010 Quagliuzzo (TO)
Tel / Fax 0125 76226
email - piergianni.brogliat@tin.it

COLLABORATORI : arch. MONICA GRAZIANO
arch. MAURO CERUTTI
arch. IVAN BORGHESI
ing. MARIA URZIA

Riproduzione vietata a norma di legge

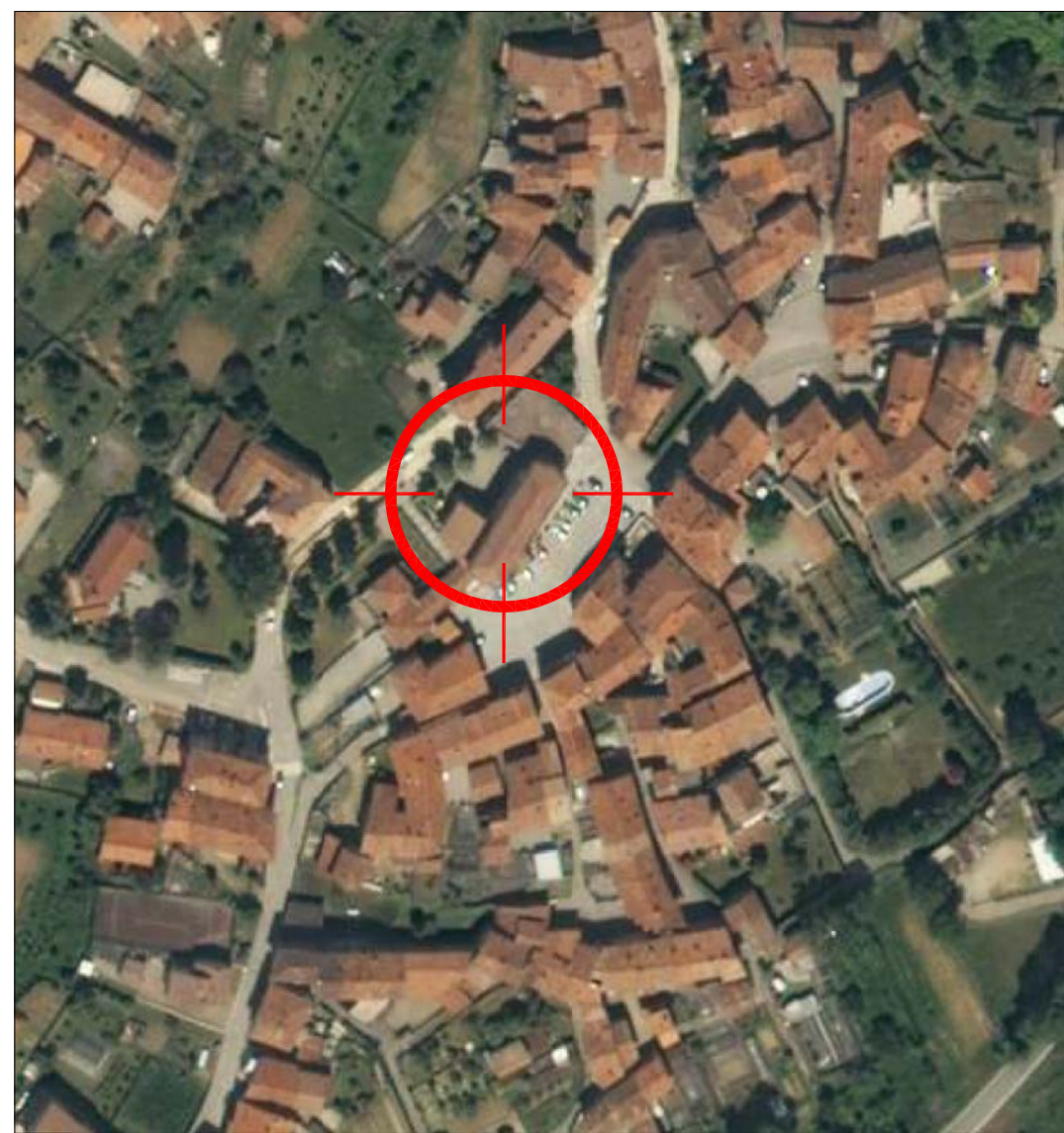
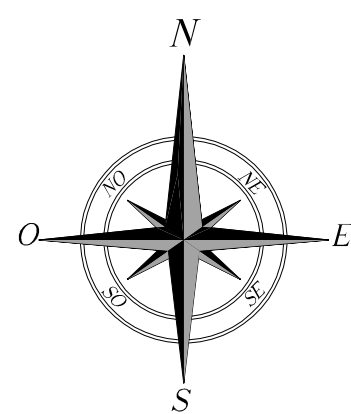

ORTOFOTO (Fonte: Pagine Gialle Visual)

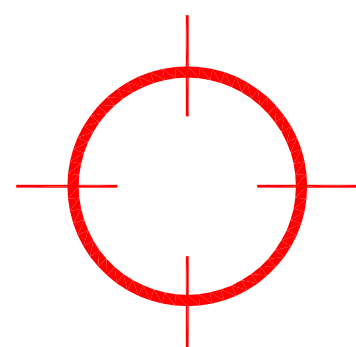

INDICAZIONE AREA DI INTERVENTO

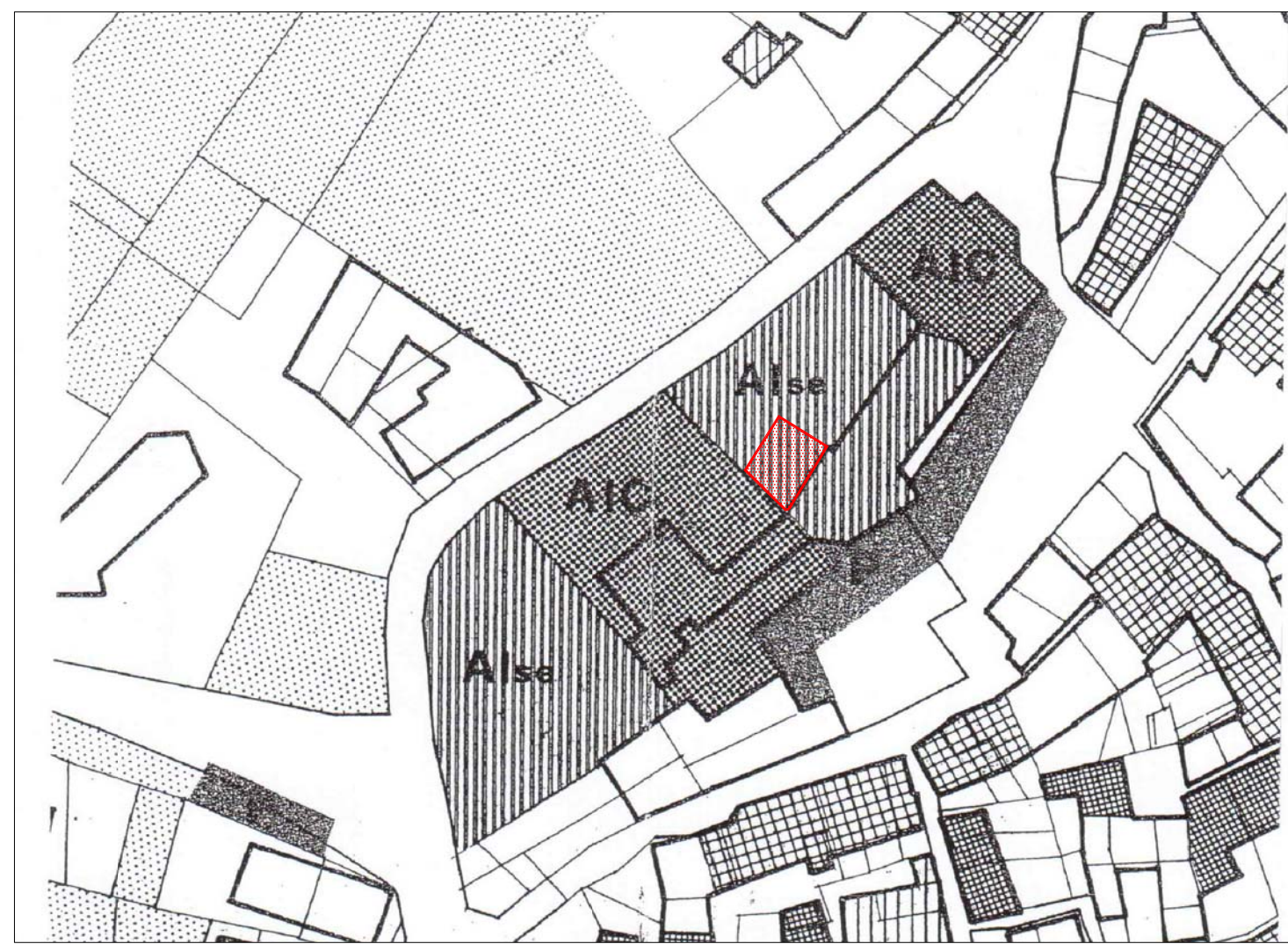

blocco scuola oggetto di ampliamento

ESTRATTO DI P.R.G.C.
Scala 1:1.000



blocco scuola oggetto di ampliamento

ESTRATTO DI MAPPA
Scala 1:1.000



LEGENDA
- - edificio oggetto di intervento
- - viste fotografiche

PLANIMETRIA
Scala 1:500



FOTO 1



FOTO 2



FOTO 3



FOTO 4